

Summa-arvio: yhteenveto

Omistaja

Laatija

Parkkinen Aki

31.5.2023

PUUSTON ARVO	m³	e/m³	e	Arvo
Mäntytukki	51	66,84	3 389	
Kuusitukki	99	63,28	6 233	
Koivutukki	124	51,87	6 417	
Muu tukki	0		0	
Mäntykuitu	50	22,09	1 100	
Kuusikuitu	442	20,78	9 184	
Koivukuitu	319	22,18	7 084	
Muu kuitu	0		0	
Energiapuu	0		0	

Ainespuu yhteensä	1 084		33 407	
Odotusarvolisä			22 353	
Puusto yhteensä			<u>55 760</u>	e

TAIMIKOIDEN ARVO	ha	e/ha		
Taimikot yhteensä	0,0	0,00		<u>0</u> e

MAAPOHJAN ARVO	ha	e/ha	e	
Metsämaa	7,0	956,14	6 693	
Kitumaa	0,0	50,00	0	
Joutomaa	0,0	50,00	0	
Muu	0,0	0,00	0	
Maapohja yhteensä	7,0		<u>6 693</u>	e

Arvon korjaus	62 453 e	- 25 %	-15 613 e	
Muut hintatekijät	0,0 ha		0 e	

Käypä arvo	7,0 ha	6 691 e/ha	<u>46 840</u>	e
-------------------	---------------	-------------------	----------------------	----------

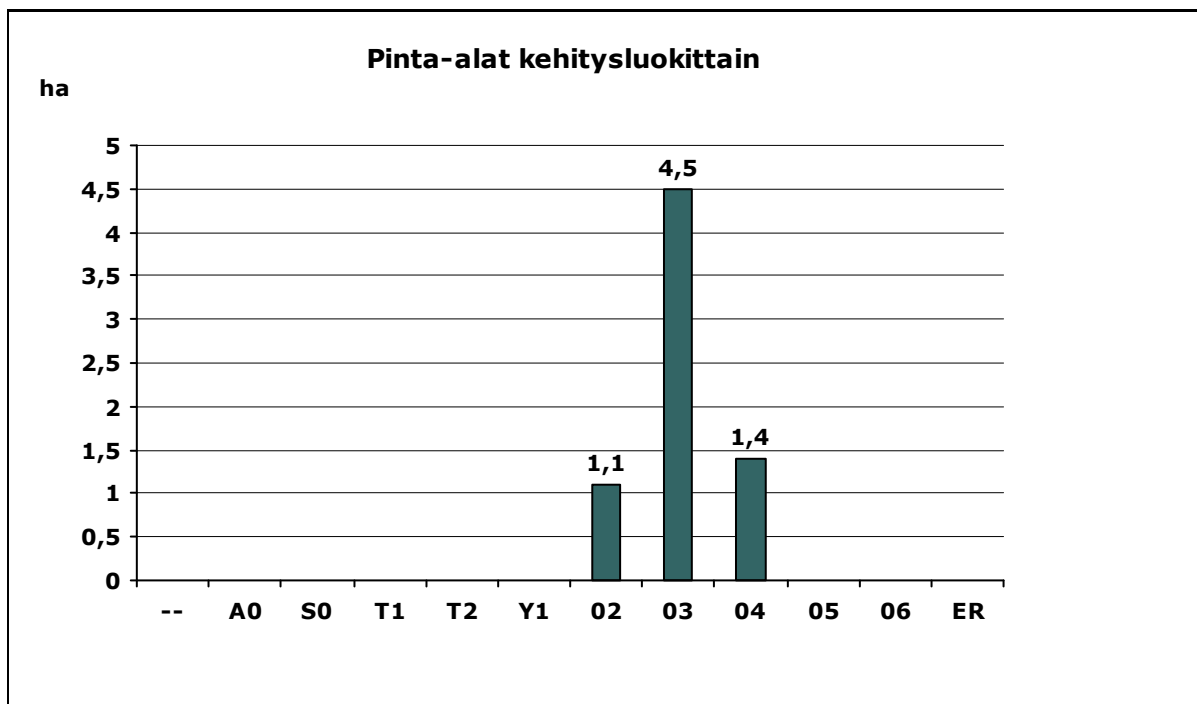
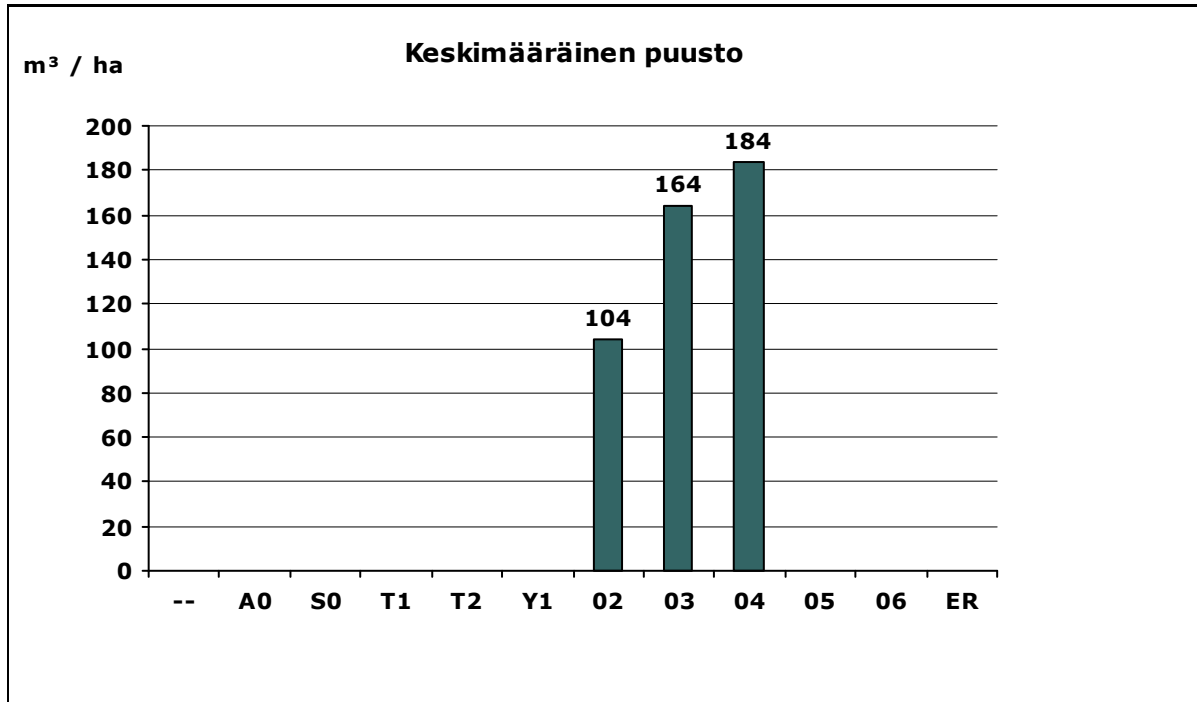
**Kehitysluokka**

-- = Ei tietoa

A0 = Aukea

S0 = Siemenpuumetsikkö

T1 = Taimikko, alle 1,3 m

T2 = Taimikko, yli 1,3 m

Y1 = Ylispuustoinen taimikko

02 = Nuori kasvatusmetsikkö

03 = Varttunut kasvatusmetsikkö

04 = Uudistus kypsä metsikkö

05 = Suojuspuumetsikkö

06 = Vajaatuottoinen metsikkö

ER = Eri-ikäisrakenteinen metsikkö

Omistaja

Laatija

Parkkinen Aki

31.5.2023

Pinta-alat kehitysluokittain

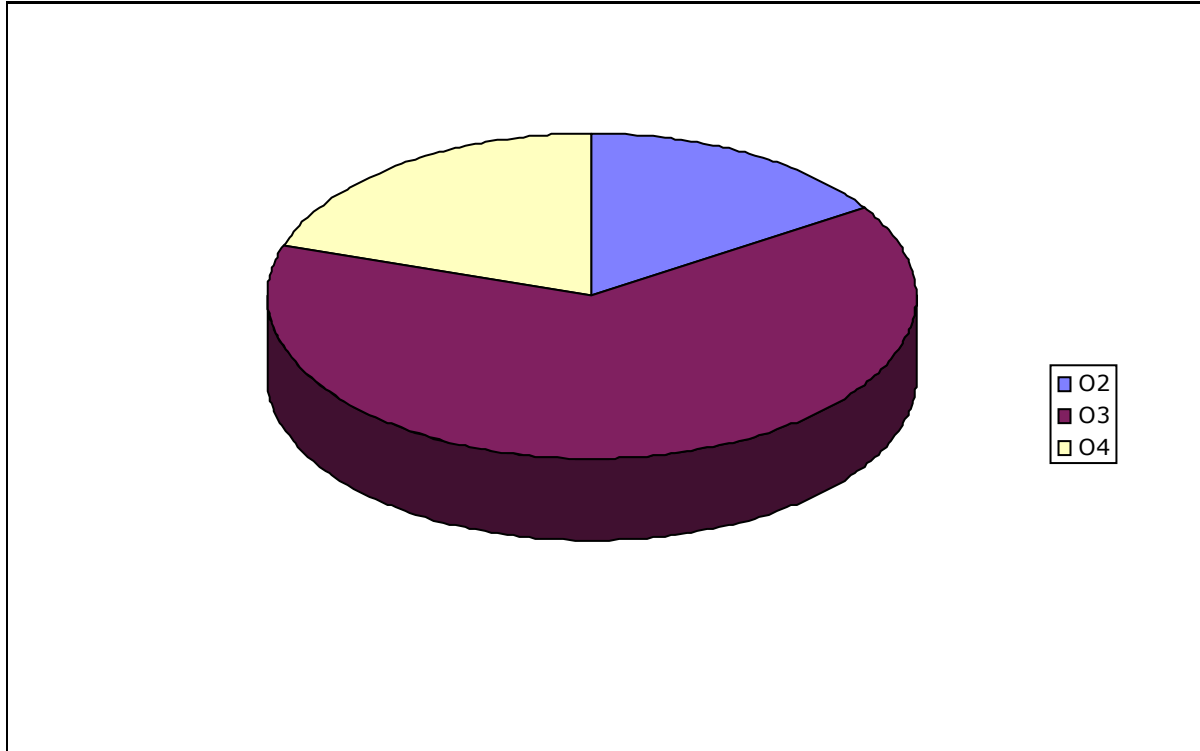

Pinta-alat ja puusto kehitysluokittain

Kehitysluokka		Pinta-ala		Puusto	
		ha	%	m ³	%
O2	Nuori kasvatusmetsikkö	1,1	15,7	114	10,3
O3	Varttunut kasvatusmetsikkö	4,5	64,3	739	66,6
O4	Uudistuskypsä metsikkö	1,4	20,0	257	23,2
Yhteensä		7,0	100	1 110	100

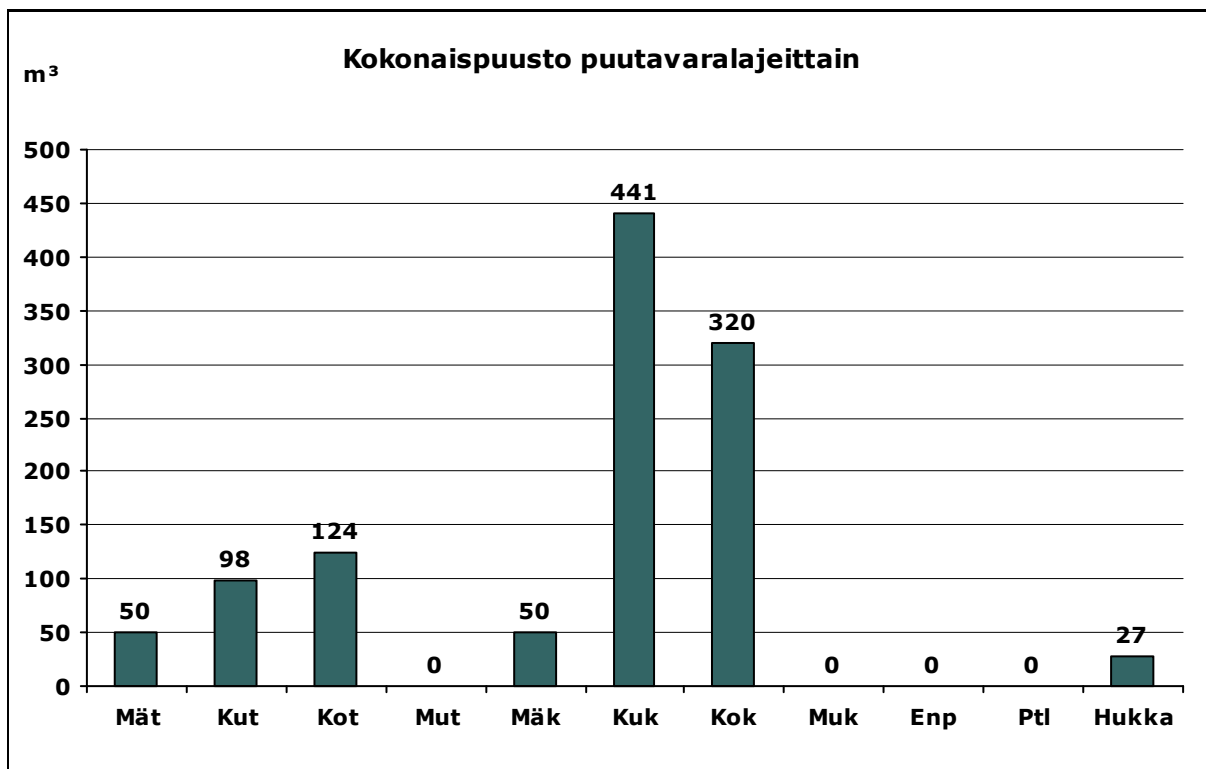

Ptl = Ei määritelty

Hukka = Hukkapuu

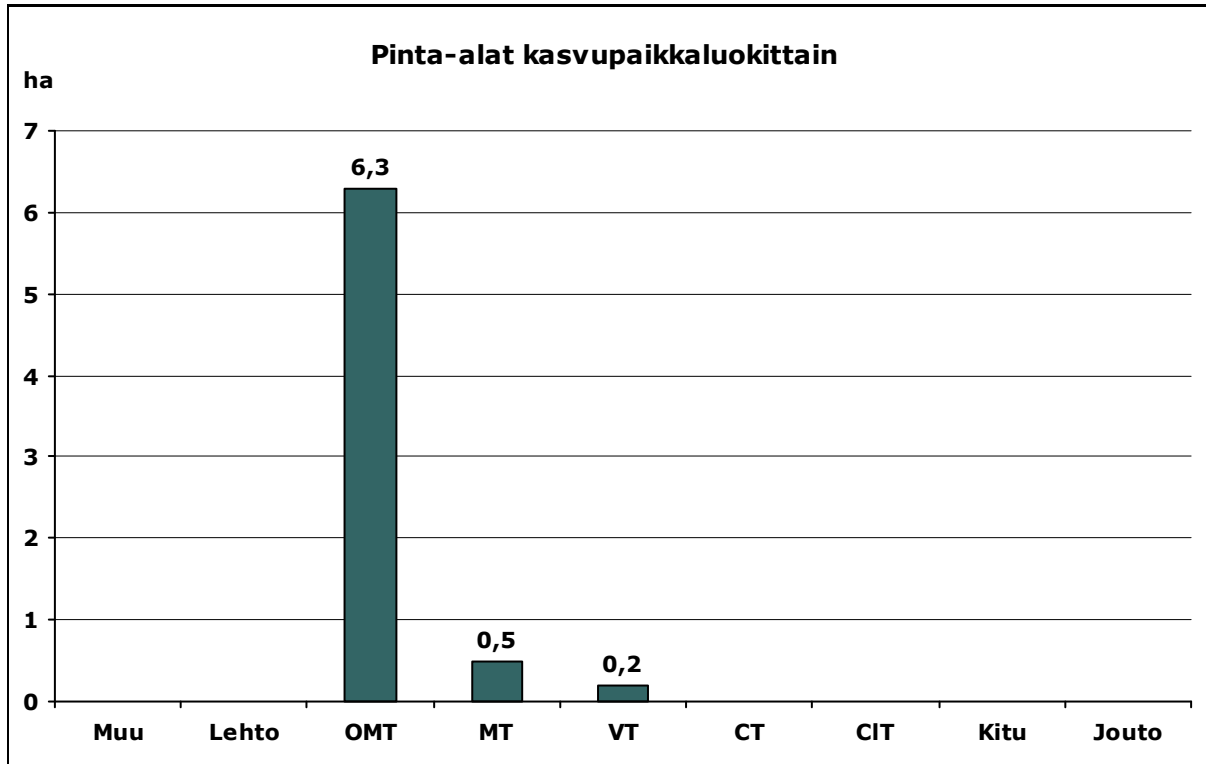

Muu = Muu maa

Lehto = Lehto tai vastaava suo

OMT = Lehtomainen kangas tai vastaava suo

MT = Tuore kangas tai vastaava suo

VT = Kuivahko kangas tai vastaava suo

CT = Kuiva kangas tai vastaava suo

CIT = Karukkokangas tai vastaava suo

Kitu = Kitumaa

Jouto = Joutomaa