

KESKI-SUOMEN LÄÄNINHALLITUS
Yleinen osasto/ympäristön-
suojelutoimisto
Hannikaisenkatu 7
40100 JYVÄSKYLÄ 10

P Ä Ä T Ö S

Luonnonsuojelualan rauhoittaminen

Päivämäärä 9.8.1985

Nro Y - 949

DNro 7835 361 84 Y Paa

Rauhoituksen hakija(t) [REDACTED]	Hakemus saapunut lääninhallitukseen 12.9.1984
Luonnonsuojelualan sijainti Kunta: Suolahden kaupunki Kylä: Paadentaipaleen kylä Tila: Valkama RN:o 1:405	
Luonnonsuojelualan yleiskuvaus, pinta-ala ja hakijan perustelut rauhoitukselle Pienialainen (n. 0,8 ha), luhtainen ranta-alue. Luhtaisuuden ilmentäjälajeja mm. myrkkyykeiso, luhtatähtimö ja -litukka, vehka sekä kilpukka. Suojaisuutensa ja rehevyytensä takia alue on sovelias myös useille kosteikkojen lintulajeille. Rauhoituksen perusteena on Riihilahden pohjukan kosteikkoalueen luonnontilan turvaaminen.	
Lausunnon antajat	puolletaan ei puolleta
Ympäristöministeriö	<input checked="" type="checkbox"/> <input type="checkbox"/>
Suolahden kaupungin-kunnanhallitus	<input checked="" type="checkbox"/> <input type="checkbox"/>
Suolahden kaupungin-kunnanvaltuusto	<input checked="" type="checkbox"/> <input type="checkbox"/>
Suolahden piirin nimismies	<input checked="" type="checkbox"/> <input type="checkbox"/>
Keski-Suomen läänin maanmittauskonttori	<input checked="" type="checkbox"/> <input type="checkbox"/>

Lääninhallitus on tutkinut asian ja harkitsee oikeaksi luonnonsuojelulain 9 §:n nojalla rauhoittaa edellä mainitun ja tämän päätöksen liitekarttaan rajatun Riihilahden pohjukan luhtaisen ranta-alueen (n. 0,8 ha), jolla on kiellettyä ./..

Leimaverotta

TIEDOKSI

A-MK/sm

[REDACTED]
Suolahden kaupunginhallitus
Suolahden piirin nimismies
Keski-Suomen läänin maanmittauskonttori
Keski-Suomen seutukaavaliitto
Ympäristöministeriö
7/7

./..

- ojien kaivaminen, vesien perkaaminen ja patoaminen sekä kaikenlainen muu maaperän vahingoittaminen ja sen ainesten ottaminen
- rakennusten, laitteiden, teiden ja polkujen rakentaminen
- metsänhakkuu
- kasvien ja kasvinosien ottaminen ja vahingoittaminen marjoja ja sieniä lukuunottamatta
- metsästys sekä kaikenlainen eläinten häiritseminen ja pesien vahingoittaminen
- samoin kaikenlainen muu toiminta, joka saattaa muuttaa alueen maisemakuvaa tai vaikuttaa epäedullisesti kasvillisuuden ja eläimistön säilymiseen.

Edellä olevien säännösten estämättä on maanomistajalla oikeus

- ottaa alueelta vanhan tavan mukaisesti edelleen polttopuuta
- kalastaa alueella
- laiduntaa alueella karjaa

Edellä olevista määräyksistä saadaan poiketa lääninhallituksen hyväksymän suunnitelman mukaan sikäli kuin se on alueen hoidon ja käytön kannalta perusteltua.

Lääninhallitus velvoittaa hakijan merkitsemään rauhoituksen maastossa ympäristöministeriön hyväksymällä tavalla.

Tämän rauhoituspäätöksen rikkomisesta rangaistaan luonnonsuojelulain 23 §:n mukaisesti.

Lääninhallitus kuuluttaa tästä päätöksestä julkisten kuulutusten ilmoitustaululla Suolahden kaupungissa ja virallisessa lehdessä.

Lisäksi päätöksestä tehdään merkintä maarekisteriin ja tilan kartalle. _/

VALITUSOSOITUS

Tähän päätökseen tyytymätön saa hakea siihen muutosta korkeimmalta hallinto-oikeudelta kirjallisella valituksella.

Valituskirja on toimitettava korkeimpaan hallinto-oikeuteen viimeistään 30. päivänä päätöksen tiedoksisaantipäivästä sitä päivää lukuunottamatta. Omalla vastuullaan valituskirjan voi lähettää postitse tai lähetillä. Postiin asiakirjat on jätettävä niin ajoissa, että ne ehtivät perille ennen valitusajan päättymistä.

Tiedoksisaantipäivän osoittaa tiedoksianto- tai saantitodistus. Milloin on kysymyksessä sijaistiedoksianto, päätös katsotaan tiedoksisaaduksi, ellei muuta näytetä, kolmantena päivänä tiedoksianto- tai saantitodistuksen osoittamasta päivästä. Milloin päätös on lähetetty postitse saantitodistusta vaatimatta, päätös katsotaan tiedoksisaaduksi seitsemäntenä päivänä päätökseen merkitystä postiinjättöpäivästä. Virkakirjeen katsotaan tulleen viranomaisen tietoon saapumispäivänään.

Valituskirjassa on ilmoitettava

- valittajan nimi, ammatti ja postiosoite
- päätös ja muutokset, joita valittaja päätökseen vaatii
- muutosvaatimuksen perustelut.

Valituskirjaan on liitettävä tämä päätös alkuperäisenä tai virallisesti oikeaksi todistettuna jäljennöksenä sekä tiedoksisaantitodistus.

Valituskirja on valittajan tai valituskirjan muun laatijan omakätisesti allekirjoitettava. Jos ainoastaan muu laatija on allekirjoittanut valituskirjan, siinä on mainittava myös laatijan ammatti, asuinpaikka ja postiosoite.

Korkeimman hallinto-oikeuden osoite on Unioninkatu 16
PL 180
00131 HELSINKI

Kansliapäällikkö
Lääninneuvos

MERK. VELI KOKKILA
Veli Kokkila

Vs. ympäristönsuojelun
tarkastaja

Vesa Valpasvuo

S22106

322106

PK+06/83

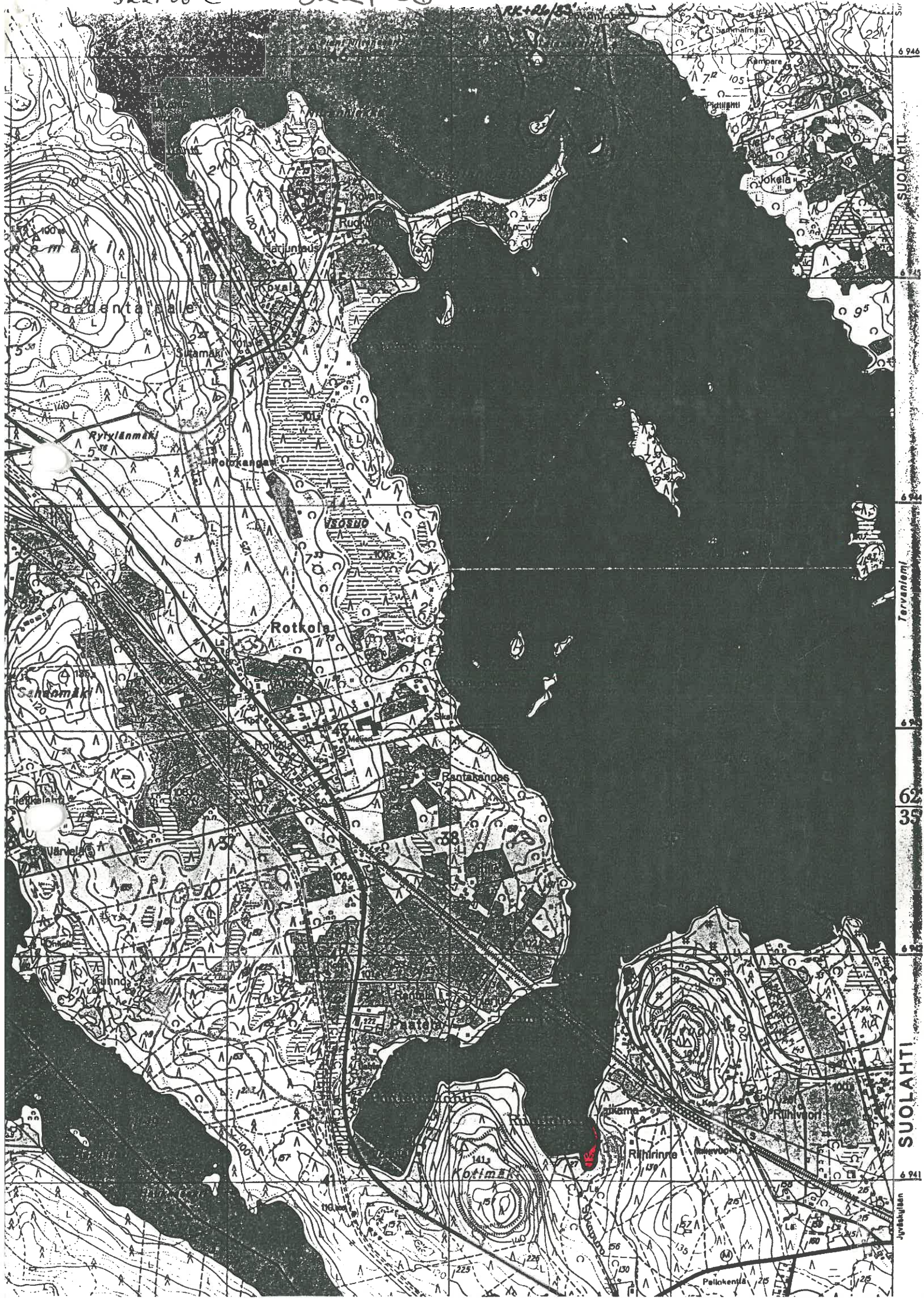

SUOLAHTI

6 946

6 945

6 944

6 943

6 942

6 941

6 940

6 939

6 938

6 937

6 936

6 935

6 934

6 933

SUOLAHTI

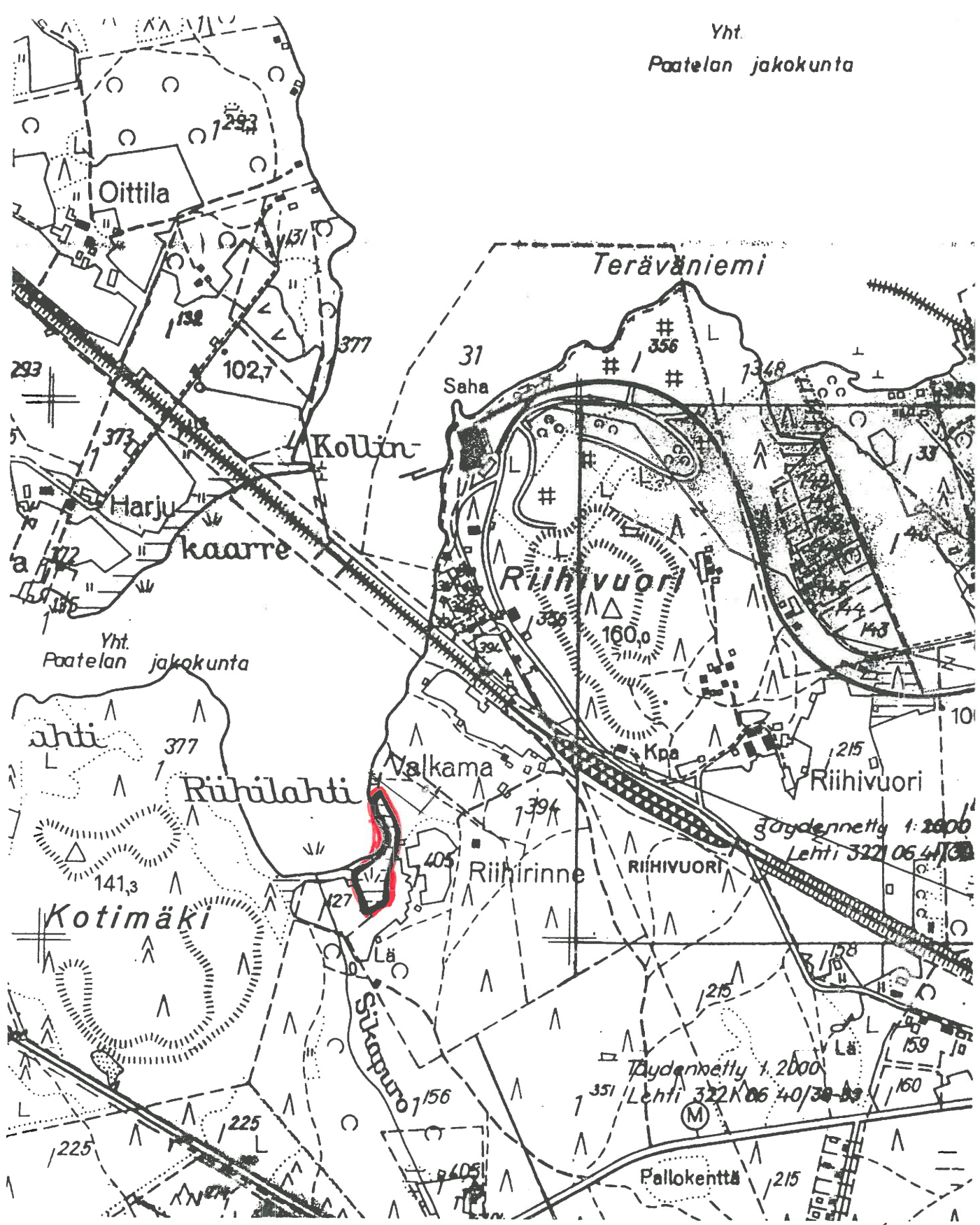

Liittyy lääninhallituksen päätökseen

9 päivältä elo kuuta 1985 N:o 4-949
Jyväskylässä, lääninhallituksessa.

9 päivänä elo kuuta 1985

vs. Ympäristönsuojelun tarkastaja